

A. INSTALLASI SOFTWARE

1. Masukkan CD Program ke dalam CD ROM



2. Next untuk melanjutkan



3. Pilih "I accept the terms in the licence agreement", Next

4. Isikan username dan Organization, Next

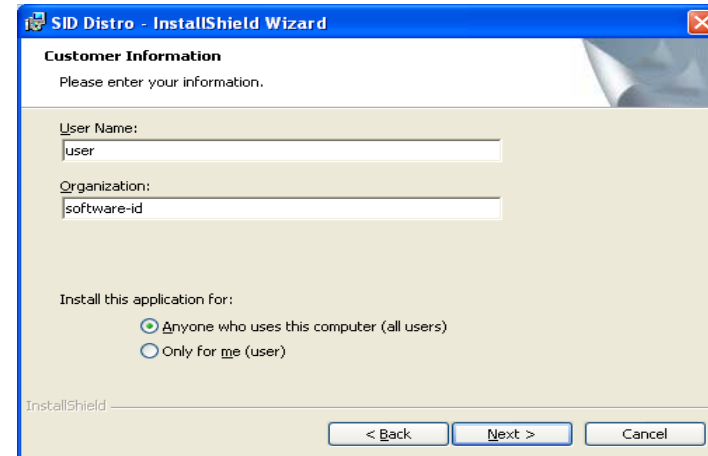

5. Pilih Typical, Next

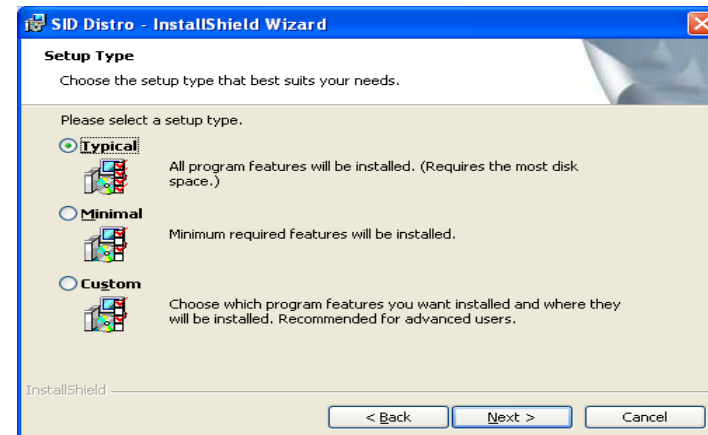

6. Klik Install

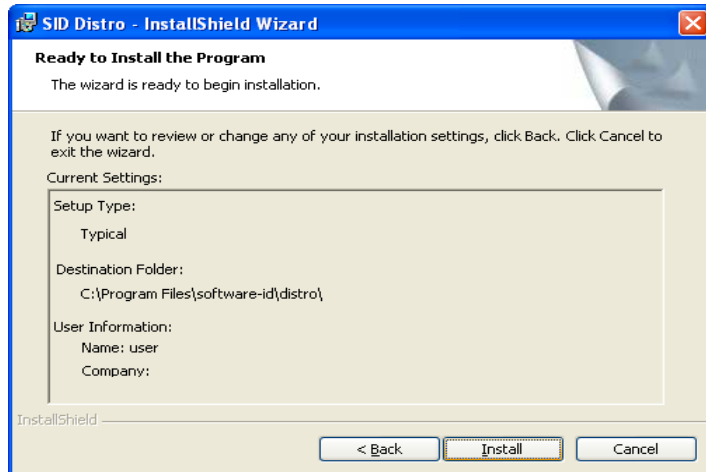

7. Tunggu progress instalasi selesai

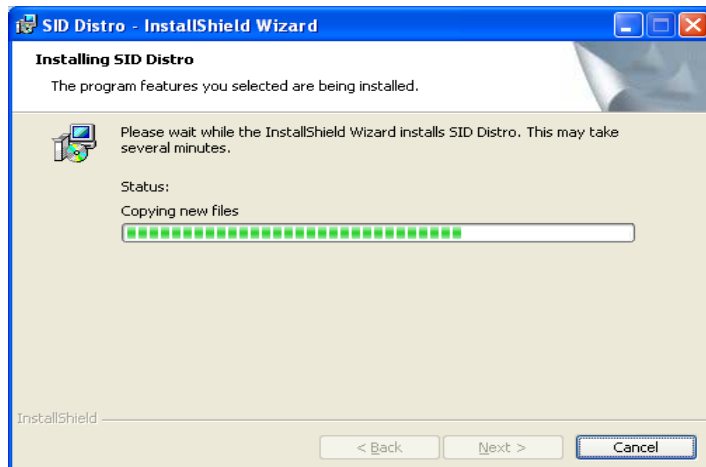

8. Klik Launch The Program, Finish

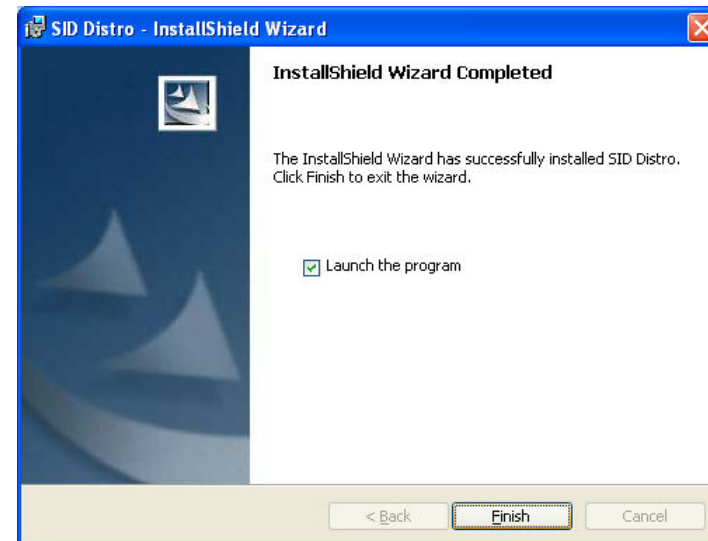

9. Instalasi Selesai.

B. LOGIN PROGRAM

1. Buka Start Menu – All Program – SID Distro

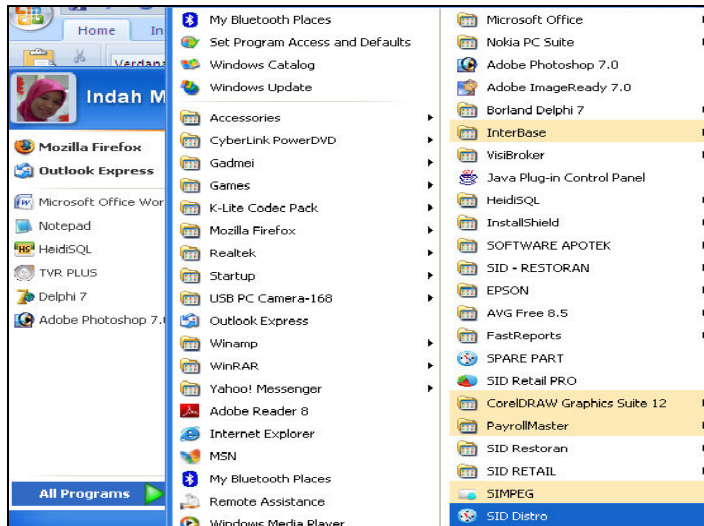

2. Dikotak dialog MYSQL, Masukkan :

- Hostname : localhost
- Username : root
- Password : [kosong]
- Port : 0

Seperti pada gambar berikut

Tekan **OK**

HOSTNAME

USERNAME

PASSWORD

PORT

Program Ini menggunakan database MYSQL, mungkin server MYSQL belum terinstall di komputer anda jika komputer anda belum terinstall server MYSQL, silahkan download servernya di link berikut :

jika link ini sudah tidak valid, silahkan hubungi administrator software-id.com untuk mendapatkan link yang baru atau jika anda mengalami kesulitan dalam instalasi silahkan hubungi kami....
di www.software-id.com, E-mail : admin@software-id.com, Phone : 081802613019 (Yozi Fadli)

3. Pada Kotak Dialog Login, Masukkan :

- Hostname : master
- Username : [kosong]

4. Anda sudah masuk ke program SID Distro.

C. PROSES AKTIVASI

1. Saat masuk ke program yang belum di register, akan muncul kotak dialog untuk aktiviasi, seperti gambar

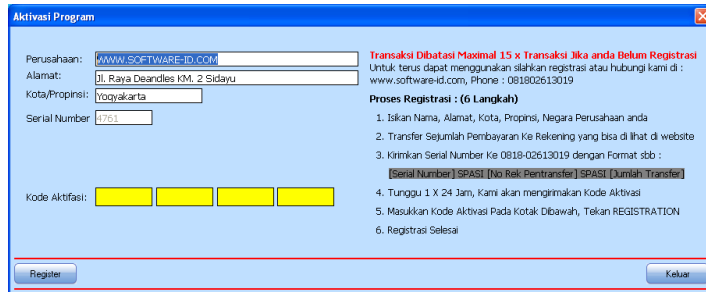

2. Isikan Nama, alamat dan kota Perusahaan, Format nama, alamat, kota perusahaan sudah ditentukan, copy format dari file SERIAL.txt yang ada didalam CD program, seperti contoh berikut :

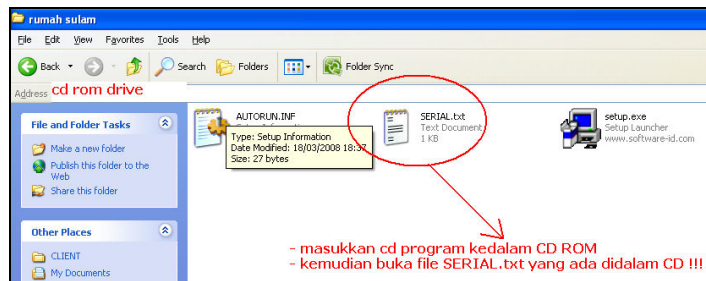

3. Pada file SERIAL.txt, copy Nama Perusahaan kemudian paste di SID Distro.

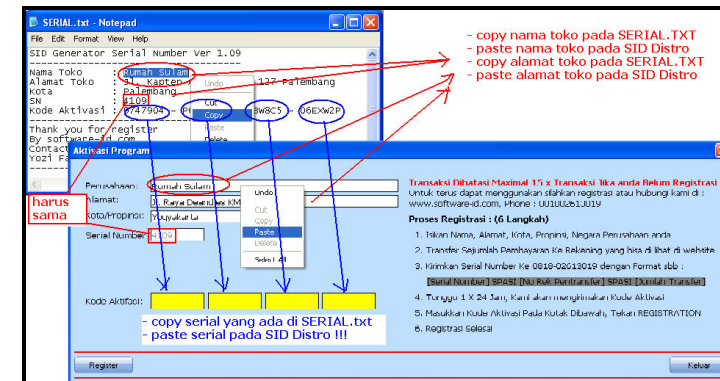

4. Perhatikan Nama, Alamat, Kota, **SN** harus sama dengan file SERIAL.txt yang ada di dalam CD

5. Jika **SN** tidak sama mohon di cek kembali format nama, alamat, dan kota perusahaan. Apakah sudah cocok dengan file SERIAL.txt atau belum ??, jika belum silahkan ulangi langkah 2

6. Jika **SN** sama, masukkan **Kode aktivasi** (ada 4 Kolom warna kuning)

7. Tekan Register untuk registrasi program.

D. CARA PEMAKAIAN

1. Master Data

- Master Data Barang

Form untuk menyimpan data barang yang ada di toko, menu yang disediakan sbb :

- Klik [Tambah] untuk menambah data barang
- [Edit] untuk mengedit / Ubah data barang yang sudah tersimpan
- Untuk menghapus data barang, Klik kanan pada grid – [Hapus] atau dengan cara tekan keyboard **DEL**
- Untuk pencarian, ketik key pada kotak cari

- Master Data Pelanggan

Form untuk menyimpan data pelanggan yang membeli barang pada toko, seperti gambar

- Klik [Tambah] untuk menambah data pelanggan
- [Edit] untuk mengedit / Ubah data pelanggan yang sudah tersimpan
- Untuk menghapus data pelanggan, Klik kanan pada grid – [Hapus] atau dengan cara tekan keyboard **DEL**
- Untuk pencarian, ketik key pada kotak cari kemudian tekan ENTER

- Master Data Supplier

Form untuk menyimpan data supplier atau pemasok barang yang ada di toko, tampilan seperti gambar

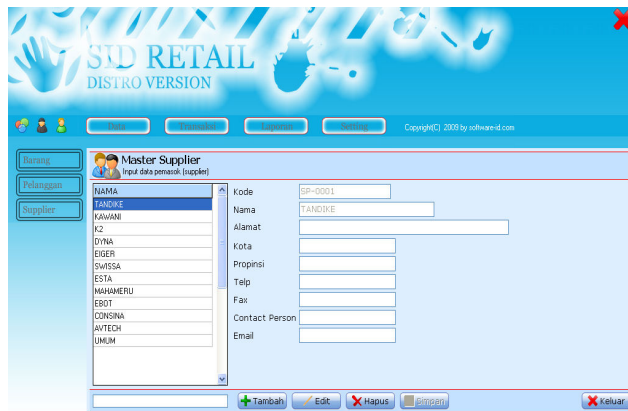

- Klik [Tambah] untuk menambah data supplier
- [Edit] untuk mengedit / Ubah data supplier yang sudah tersimpan
- Untuk menghapus data supplier, Klik kanan pada grid – [Hapus] atau dengan cara tekan keyboard **DEL**
- Untuk pencarian, ketik key pada kotak cari kemudian tekan ENTER

2. Transaksi

- Transaksi Pembelian

Form untuk stok barang atau melakukan pembelian ke supplier, stok barang yang ada di toko akan bertambah secara otomatis sesuai dengan qty yang diinputkan, setelah melakukan transaksi pada form ini

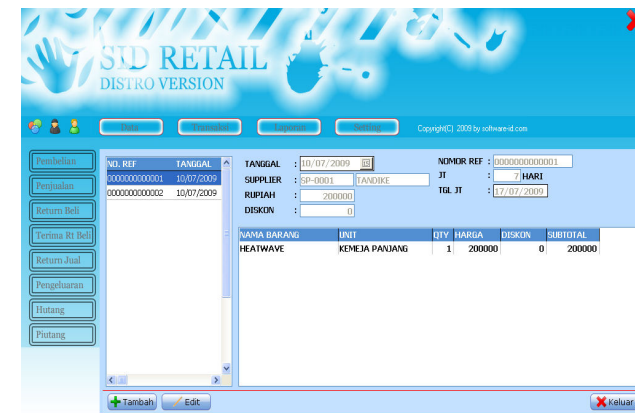

- Klik [Tambah] untuk memulai transaksi baru, Maka akan keluar form pembelian seperti gambar berikut :

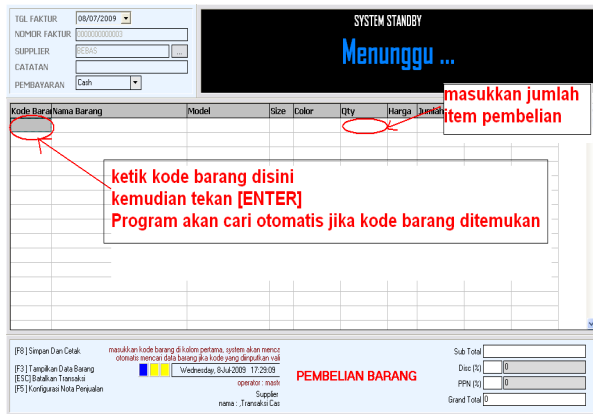

CARA MENGOPERASIKAN PEMBELIAN

- Ketik kode barang pada kolom pertama, kemudian tekan **ENTER**
- Masukkan jumlah (qty) pembelian, program akan menjumlahkan secara otomatis total dan subtotalnya
- Jika kode barang lupa, tekan **[ENTER]** pada grid 0 kosong, jika keluar pesan konfirmasi

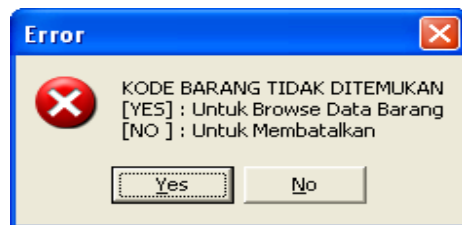

- klik **[YES]**, maka akan muncul form untuk menampilkan semua barang, klik pencarian untuk mencari nama barang yang diinginkan

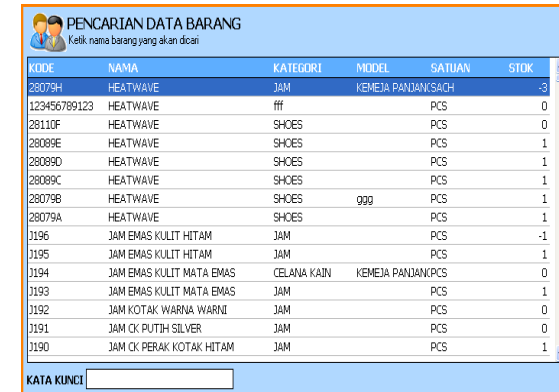

- Klik dua kali grid atau tekan **[ENTER]**
- Atau tekan **[ESC]** untuk membatalkan
- Atau bisa juga dengan menekan key F3 pada keyboard untuk menampilkan data barang
- Isikan Kode Supplier, tekan **[ENTER]** pada kotak supplier atau klik tombol seperti gambar

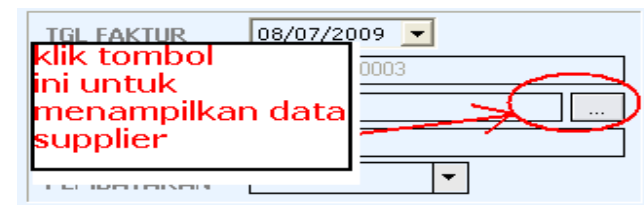

- Maka akan keluar form untuk menampilkan data supplier

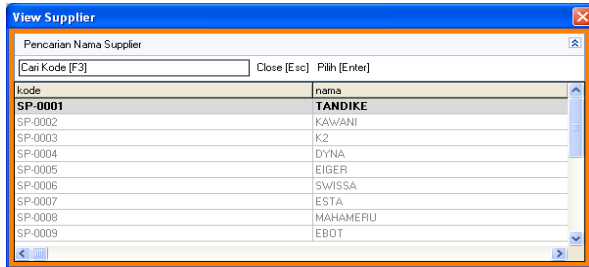

- Klik dua kali grid atau tekan [ENTER]
- Atau tekan [ESC] untuk membatalkan
- Pilih jenis pembelian

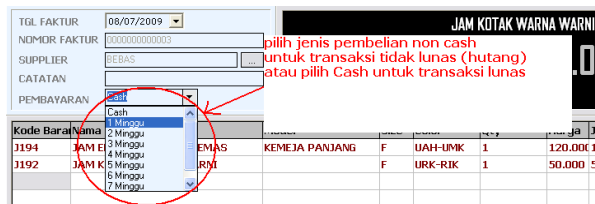

- Cash : Pembayaran lunas ke supplier
- 1 Minggu : Pembayaran 1 minggu setelah transaksi, begitu juga untuk 2,3 atau 4 minggu
- Untuk menyimpan tekan [F8]

- Transaksi Penjualan

Form untuk kasir atau melakukan penjualan ke pelanggan, stok barang yang ada di toko akan berkurang secara otomatis sesuai dengan qty yang diinputkan, setelah melakukan transaksi pada form penjualan ini

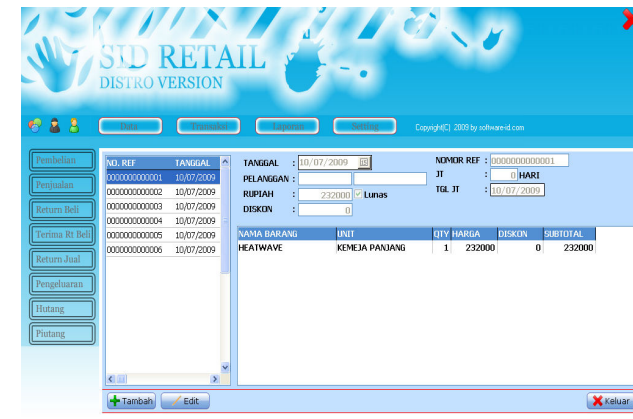

- Klik [Tambah] untuk memulai transaksi baru, Maka akan keluar form penjualan seperti pada gambar berikut ini :



- Ketik kode barang pada kolom pertama, kemudian tekan ENTER
- Program akan mencari barang secara otomatis berdasarkan kode yang dimasukkan
- Jika kode tidak ditemukan, maka akan keluar pesan konfirmasi sbb :

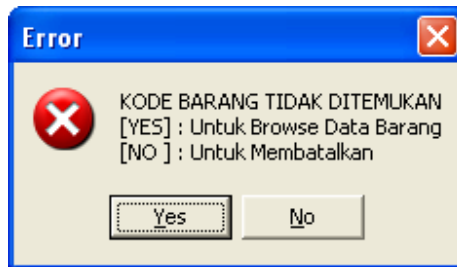

- jika tekan [YES] maka akan muncul form untuk menampilkan data barang

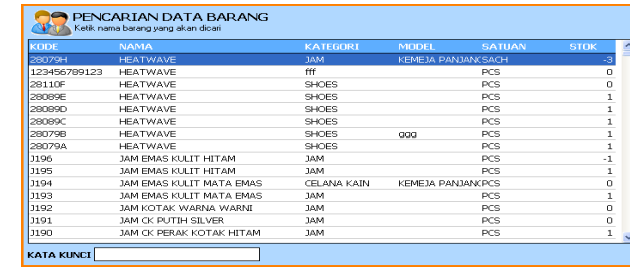

- Klik dua kali grid atau tekan [ENTER]
- Atau tekan [ESC] untuk membatalkan
- Untuk menampilkan data barang bisa juga dengan cara menekan tombol F3 pada keyboard
- Masukkan QTY, program secara otomatis akan menjumlahkan subtotal dan diskon yang diberikan.
- Checklist [Print] untuk mencetak nota

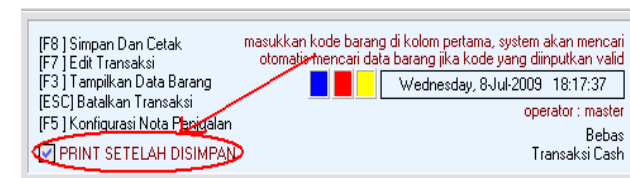

- Tekan F8 untuk menyimpan transaksi

- **Return Pembelian**

Form ini digunakan untuk mengembalikan barang yang rusak kepada supplier

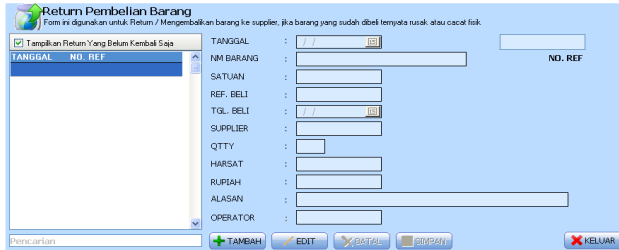

- Tekan [Tambah]
- Ketik nama barang, kemudian tekan [ENTER]

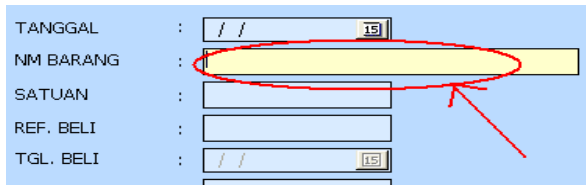

- Ketik nomor faktur pembelian barang, tekan [ENTER]

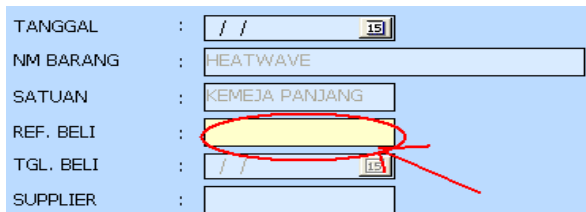

- Ketik QTY (jumlah barang yang akan dikembalikan), atau jumlah barang rusak yang akan dikembalikan, tekan [ENTER]

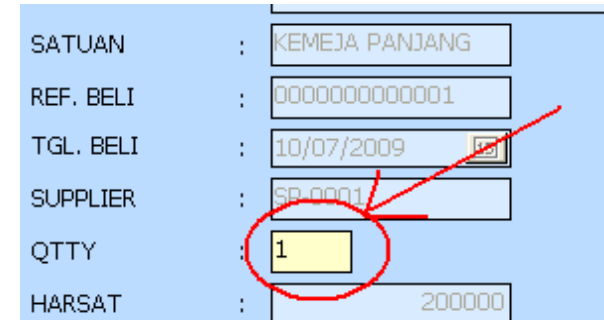

- Tekan [ENTER] untuk menyimpan transaksi
- Atau tekan tombol [BATAL] untuk membatalkan transaksi return
- Untuk menghapus transaksi yang sudah tersimpan, klik kanan grid – pilih [Hapus].

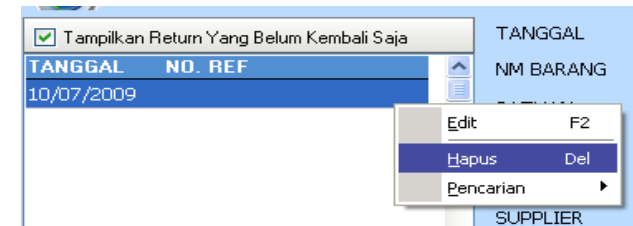

- **Return Penjualan**

Form ini digunakan untuk mengembalikan barang yang sudah dijual ke pelanggan, karena alasan rusak atau alasan yang lainnya.



- Tekan tombol [Tambah]
- Ketik nomor faktur, kemudian tekan [ENTER]

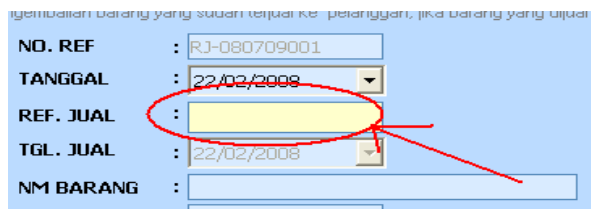

- Ketik nama barang, tekan [ENTER]

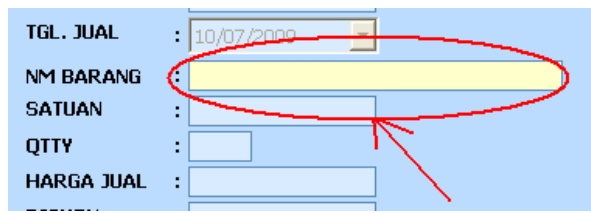

- Ketik QTY (jumlah barang yang akan dikembalikan), atau jumlah barang rusak yang akan dikembalikan, tekan [ENTER]

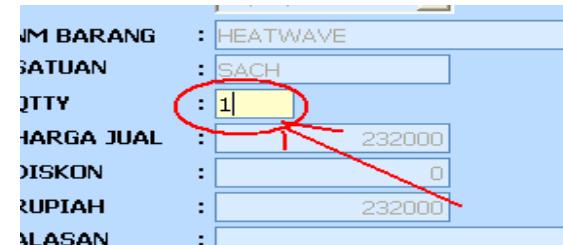

- Tekan [ENTER] untuk menyimpan transaksi
- Atau tekan tombol [BATAL] untuk membatalkan transaksi return
- Untuk menghapus transaksi yang sudah tersimpan, klik kanan grid – pilih [Hapus].

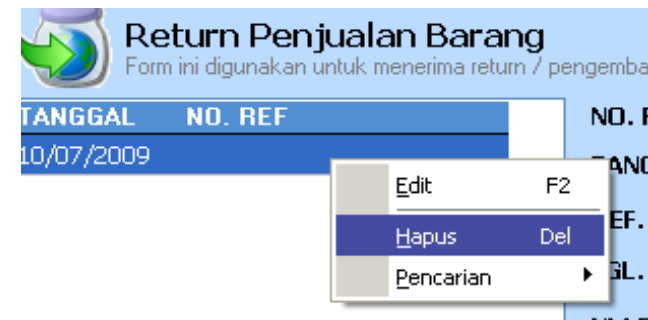

- **Pengeluaran**

Form ini digunakan untuk mencatat pengeluaran (biaya operasional) perusahaan, contoh : pembayaran listrik, rekening telpon, air dan lainnya.

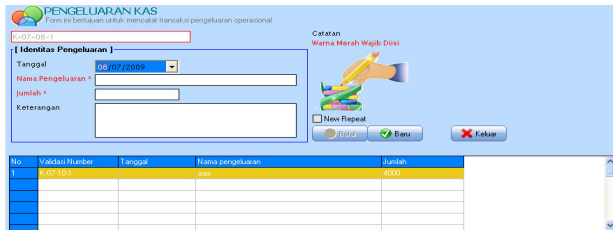

- Klik Tombol [Baru] untuk memulai transaksi
- Isikan Nama Pengeluaran

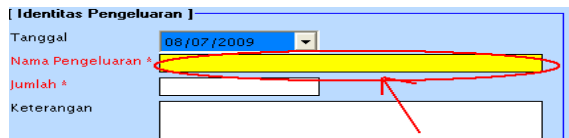

- Isikan Jumlah Pengeluaran (Rupiah)

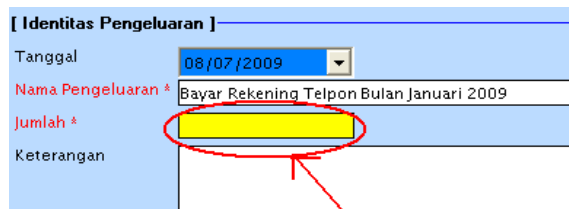

- Tekan tombol [Simpan] untuk menyimpan data
- atau tombol [Batal] untuk membatalkan transaksi.
- Untuk menghapus data yang sudah tersimpan, klik kanan grid, dan pilih menu [Hapus]

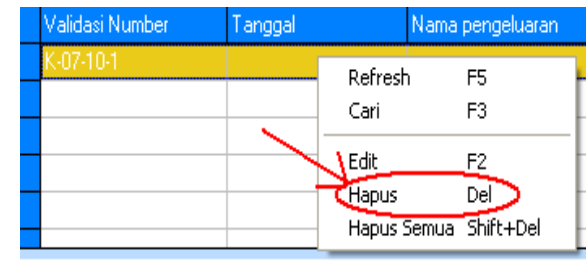

- Bayar Hutang Kepada Supplier

Form ini digunakan untuk membayar hutang (transaksi pembelian yang dibayar non cash), pada menu transaksi – hutang, maka akan keluar form sbb :

- Klik hutang yang belum lunas
- Jika ada transaksi hutang yang belum dibayar, maka akan tampil di grid,

KODE	JUMLAH	TANGGAL	EXPIRED	NAMA
0000000003	200.000	05/07/2009	2009114	TRANSIHE

- Klik grid hutang yang dibayarkan (No 1)
- Klik jumlah pembayaran hutang (No 2), isikan jumlahnya, tekan [ENTER] utk menyimpan

- Untuk menghapus pembayaran, klik kanan grid sebelah kanan, dan pilih [hapus] maka pembayaran hutang dibatalkan.

- Menu 'Print Ulang Nota' untuk mencetak kembali nota pembayaran hutang
- Untuk keluar dari form ini, tekan tombol [Keluar]

- **Setup Perusahaan**

Form ini berguna untuk mengatur identitas perusahaan, dengan membuka menuubar setting – custom maka akan keluar form sbb :

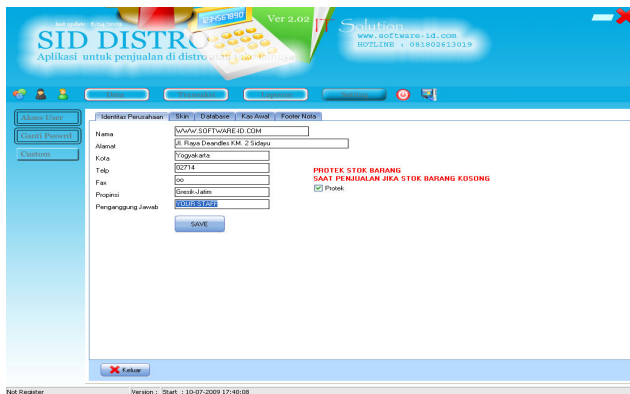

❖ **Tab SETUP PERUSAHAAN**

- ❑ PERUSAHAAN
 - Pengaturan nama perusahaan
- ❑ ALAMAT
 - Pengaturan alamat perusahaan

➤ **Master Level**

Form ini berguna untuk mengatur akses dari masing – masing karyawan berdasarkan jabatan masing – masing. Dengan membuka menuubar Setting – Akses User, maka akan keluar form sbb :



Checklist akses jika diizinkan, atau uncheck jika tidak diizinkan.

- Klik [Tambah] untuk menambah user baru
- Klik [Hapus] untuk menghapus user
- Untuk keluar tekan tombol [Keluar]

E. INSTALLASI JARINGAN

Proses untuk menginstallasi jaringan pada komputer anda. Sebelum melakukan installasi anda harus mempersiapkan dulu satu komputer yang akan digunakan untuk server atau sebagai Central Informasi Data, dan beberapa komputer sebagai Client yang akan di hubungkan ke server tersebut. Untuk komunikasi data antara komputer Server dengan Client bisa dengan menggunakan kabel LAN (Local Area Network) atau bisa juga dengan menggunakan Wireless.

Dibawah ini kami gambarkan Installasi jaringan dengan menggunakan 5 Komputer sebagai Client, sedangkan server harus satu dan tidak boleh lebih.

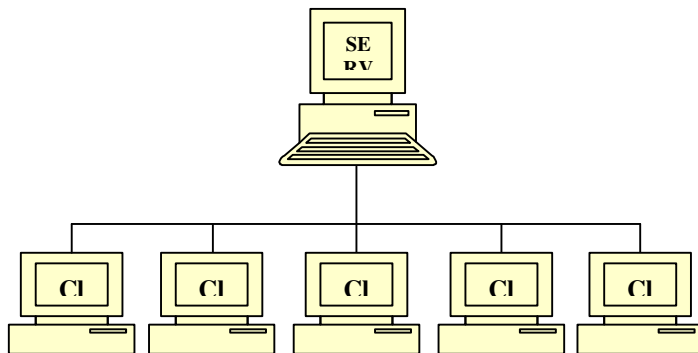

Pastikan komputer server dan komputer client sudah terhubung dan sudah terkoneksi dengan baik, cara untuk cek koneksi apakah sudah bagus atau tidak :

- Tentukan IP address server sbb :
 - Di komputer server, Klik start menu – RUN
 - Ketik cmd

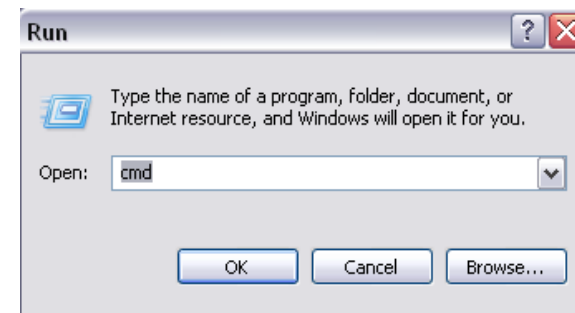

- Maka akan keluar command prompt

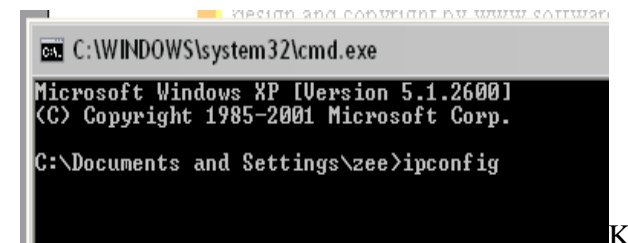

- Ketikkan **ipconfig** tekan **ENTER**

- ❑ Jika komputer server sudah terhubung dengan jaringan maka akan keluar **IP address** nya.
- ❑ Jika IP address tidak keluar berarti komputer belum terhubung jaringan atau belum di konfigurasi, untuk mengkonfigurasi ada beberapa langkah sbb :
- ❑ Buka Explorer – Control Panel – Network Connection
- ❑ Klik kanan pada Local area connection - Properties seperti gambar

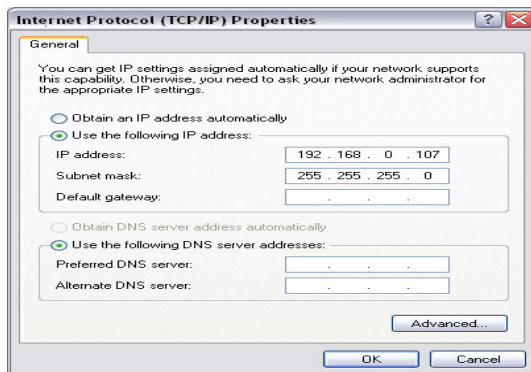

- ❑ Di TAB General, Pilih Internet Protocol (TCP/IP) dan klik Properties
- ❑ Isikan IP address server seperti gambar sbb:
IP address server bisa menggunakan nomor lain
192.168.0.1
192.168.0.2 *atau dari 1 .. 255*
- ❑ Subnet Mask akan terisi secara otomatis
- ❑ Begitu Juga untuk Komputer Client, IP Address juga di konfigurasi
- ❑ IP address server dan client bisa digambarkan sbb :

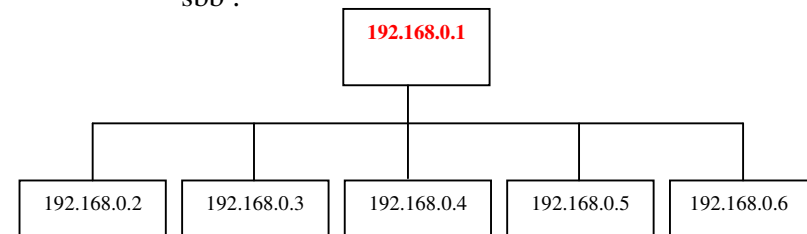

- ❑ Ketik **ping 192.168.0.1** tekan ENTER :
- ❑ **Replay From** Berarti sudah terhubung

F. MENGHUBUNGKAN KE JARINGAN

1. Matikan Service Windows Firewall

- Buka Control Panel – Network Connection
- Klik kanan **Local Area Network** – Properties

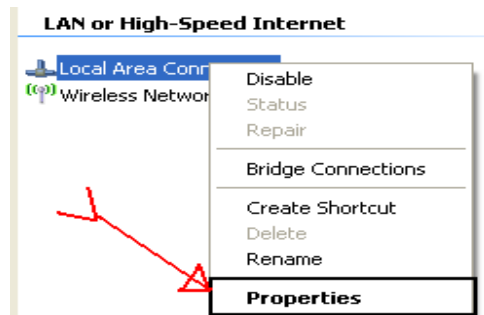

- Pada TAB Advance, Klik **Setting**

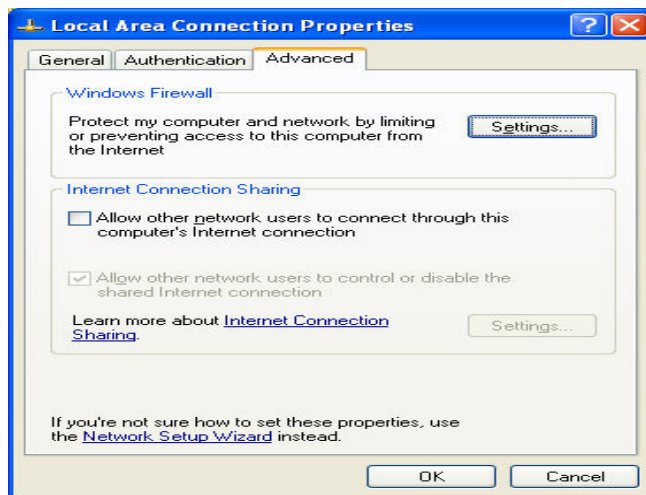

- Pilih OFF, tekan **OK**

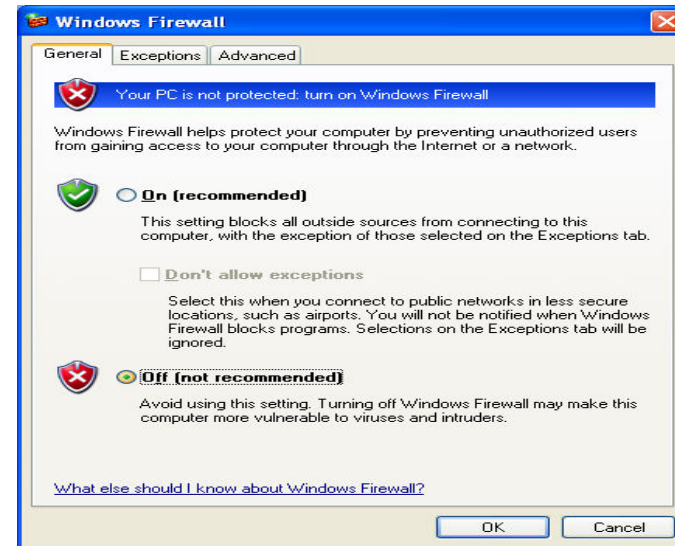

- Jika Firewall sudah dimatikan, lanjutkan ke langkah 2

2. Buka SID Distro, pada menu Setting – Custom – Connection.
3. Ganti hostname pada SID Distro menjadi ip address server, **OK**

HOSTNAME

USERNAME

PASSWORD

PORT

Program Ini menggunakan database MYSQL, mungkin server MYSQL belum terinstall di komputer anda jika komputer anda belum terinstall server MYSQL, silahkan download servernya di link berikut :
<http://www.mirror.in.th/sourceforge.net/a/ap/appserv/appserv-win32-2.4.2.exe>

Jika link ini sudah tidak valid, silahkan hubungi administrator software-id.com untuk mendapatkan link yang baru atau jika anda mengalami kesulitan dalam installasi silahkan hubungi kami...
di www.software-id.com, E-mail : admin@software-id.com, Phone : 081802613019 (Yozi Fadli)

4. Jika pesan **error** keluar atau program tidak bisa login, berarti installasi jaringan yang anda lakukan masih bermasalah, mungkin kabel LAN atau perangkat lainnya belum terkoneksi dengan baik

Bagaimana Jika Saya Hanya Menggunakan 1 Komputer Saja ???.

konfigurasinya adalah sbb :

HOSTNAME

USERNAME

PASSWORD

PORT

Address untuk 1 komputer atau tanpa server

INGAT LANGKAH INI HANYA UNTUK SATU KOMPUTER SAJA... dan tidak berlaku untuk pemasangan jaringan (beberapa komputer) Tekan **OK**.