

## I. INSTALLASI SOFTWARE

### 1. Masukkan CD Program ke dalam CD ROM

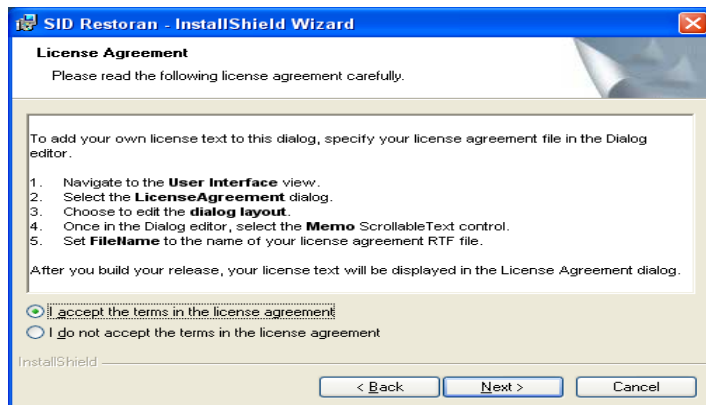

### 2. Next untuk melanjutkan

### 3. Pilih "I accept the terms in the licence agreement", Next

### 4. Isikan username dan Organization, Next

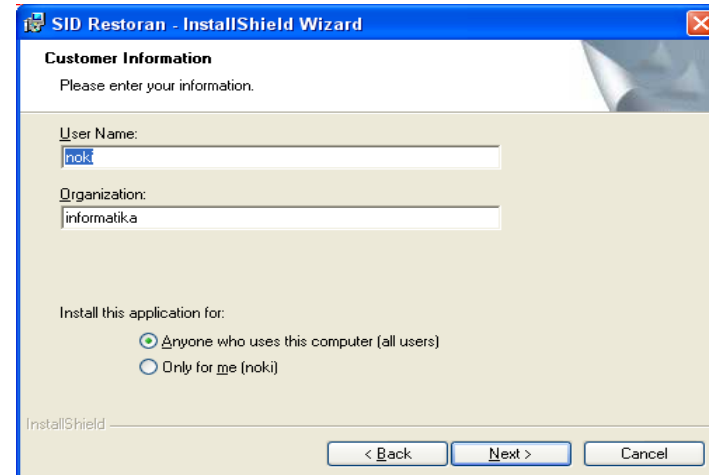

### 5. Pilih Typical, Next

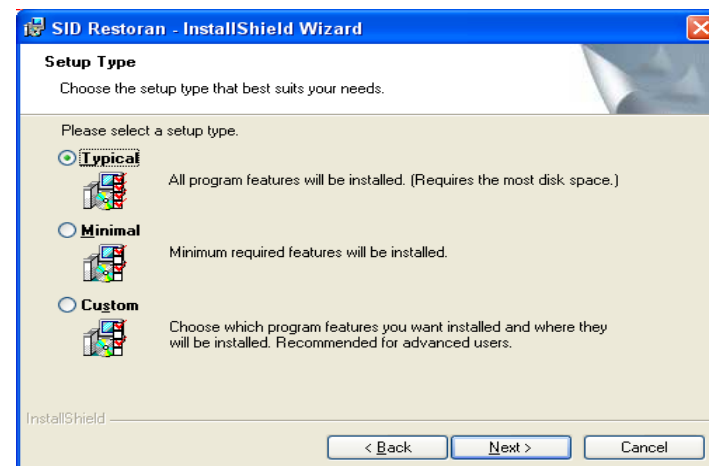

## 6. Klik Install

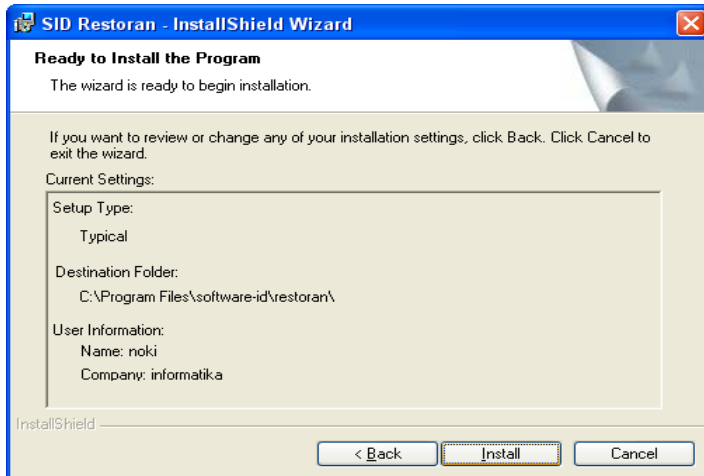

## 7. Tunggu progress instalasi selesai

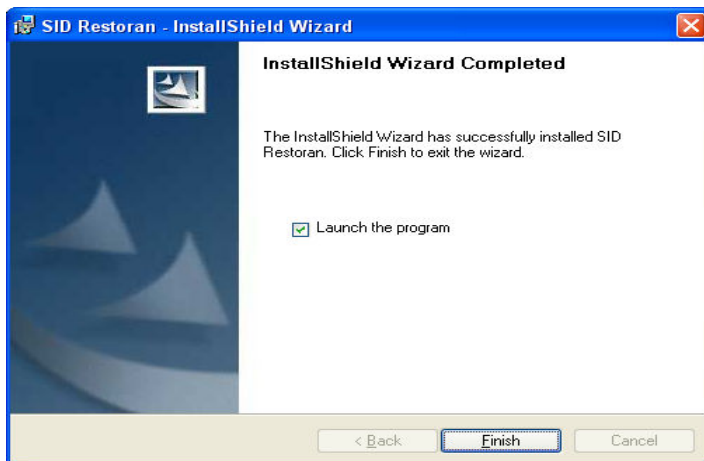

## 8. Klik Launch The Program, Finish

## II. LOGIN PROGRAM

### 1. Buka Start Menu – All Program – SID Restoran

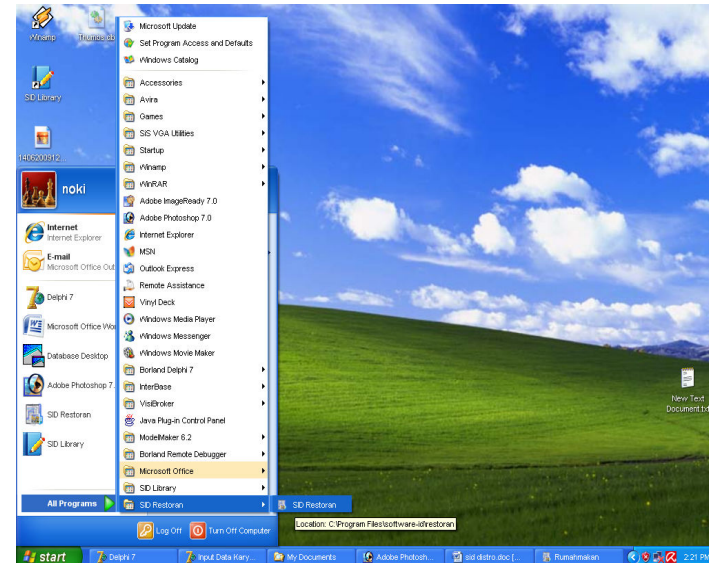

### 2. Jika Muncul kotak dialog MYSQL, Masukkan :

- Hostname: localhost
- Username: root
- Password : [kosong]
- Port : 0

Seperti pada gambar berikut

Tekan **OK**

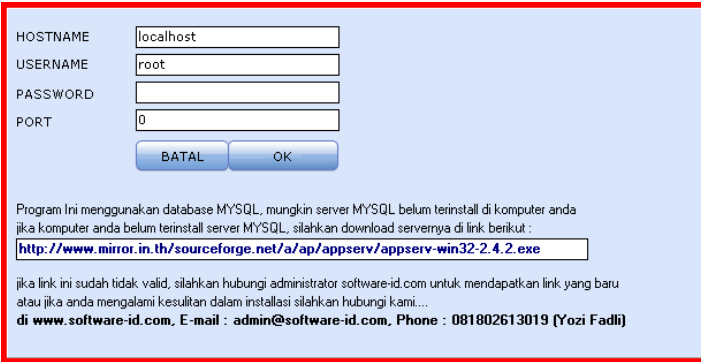

HOSTNAME: localhost  
USERNAME: root  
PASSWORD:   
PORT: 0  
[BATAL] [OK]

Program Ini menggunakan database MYSQL, mungkin server MYSQL belum terinstall di komputer anda jika komputer anda belum terinstall server MYSQL, silahkan download servernya di link berikut :  
<http://www.mirror.in.th/sourceforge.net/a/ap/appserv/appserv-win32-2.4.2.exe>

Jika link ini sudah tidak valid, silahkan hubungi administrator software-id.com untuk mendapatkan link yang baru atau jika anda mengalami kesulitan dalam instalasi silahkan hubungi kami...  
di [www.software-id.com](http://www.software-id.com), E-mail : [admin@software-id.com](mailto:admin@software-id.com), Phone : 081802613019 (Yozi Fadli)

### 3. Pada Kotak Dialog Login, Masukkan :

- Hostname: master
- Username: [kosong]

### 4. Anda sudah masuk ke program SID Restoran

## III. CARA PEMAKAIAN

### A. Pada awal program sebelum di aktivasi akan keluar form berikut :

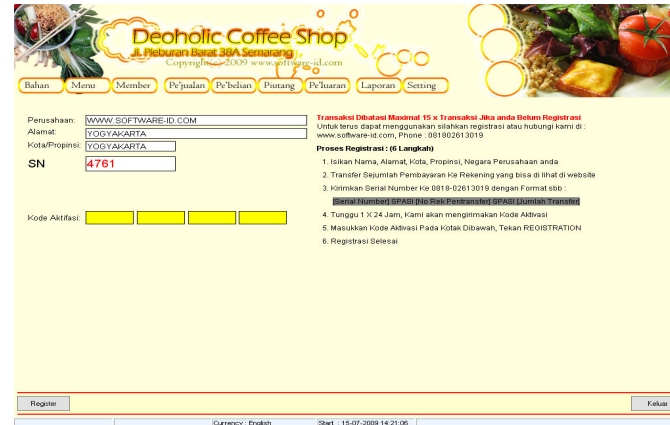

Isikan nama perusahaan, alamat, kota yang sesuai dengan yang ada di dalam cd program (serial.txt),  
Lalu Masukkan kode aktivasi dan tekan register.  
Kalau keluar komentar “TERIMA KASIH TELAH REGISTRASI” berarti program sudah siap untuk di jalankan secara optimal.

## B. Master Bahan

Form ini digunakan untuk mengimputkan bahan makanan yang ada (Bahan Mentah). Klik bahan maka akan keluar form sbb :

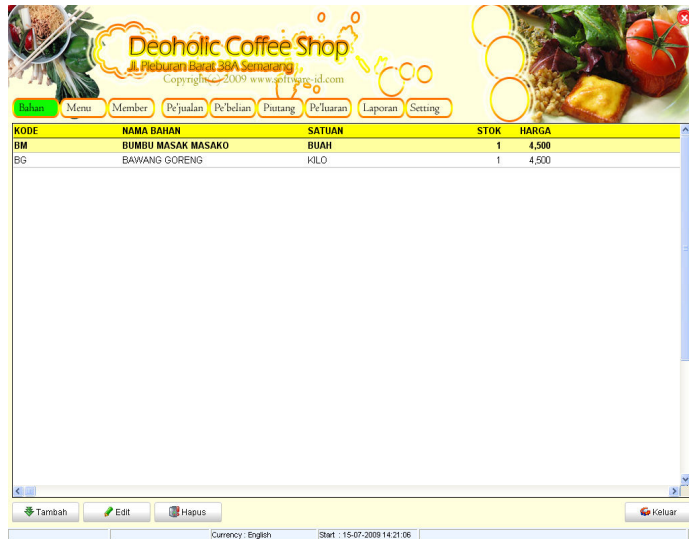

- Untuk menambah data Klik **TAMBAH** maka akan keluar form

- Kode:
- Nama:
- Satuan:
- Harga:
- Stok:

At the bottom of the form, there are two buttons: 'Simpan[F8]' and 'Keluar[ESC]'.

Masukkan Kode, Nama bahan, Satuan, Stok  
(Jumlah bahan)

- Klik **SIMPAN**
- Untuk Edit klik Tombol **EDIT**
- Untuk menghapus data Klik **HAPUS**
- **Atau Klik Kanan Grid**

### C. Master Menu Makanan

Form ini digunakan untuk menginputkan menu – menu makanan yang ada. Klik **MENU** maka akan keluar form sbb :

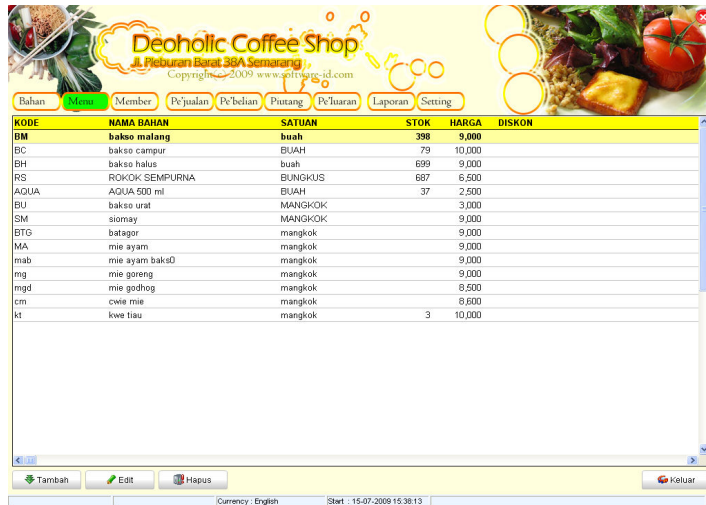

KODE	NAMA BAHAN	SATUAN	STOK	HARGA	DISKON
BM	bakso Malang	buah	398	9,000	
BC	bakso campur	BUAH	79	10,000	
BH	bakso halus	buah	699	9,000	
RS	ROKOK-SEMPURNA	BUNGKUS	687	6,500	
AQUA	AQUA 500 ml	BUAH	37	2,500	
BU	bakso urat	MANGKOK		3,000	
SM	siomay	MANGKOK		9,000	
BTG	batagor	mangkok		9,000	
MA	mie ayam	mangkok		9,000	
mab	mie ayam baka0	mangkok		9,000	
mg	mie goreng	mangkok		9,000	
mgd	mie godhog	mangkok		8,500	
cm	cwea mie	mangkok		8,600	
kt	kwe tiau	mangkok	3	10,000	

At the bottom of the window, there are buttons for 'Tambah', 'Edit', 'Hapus', and 'Keluar'. The status bar shows 'Currency: English' and 'Start: 15-07-2009 15:38:13'.

- Untuk menambah data Klik **TAMBAH** maka akan keluar form

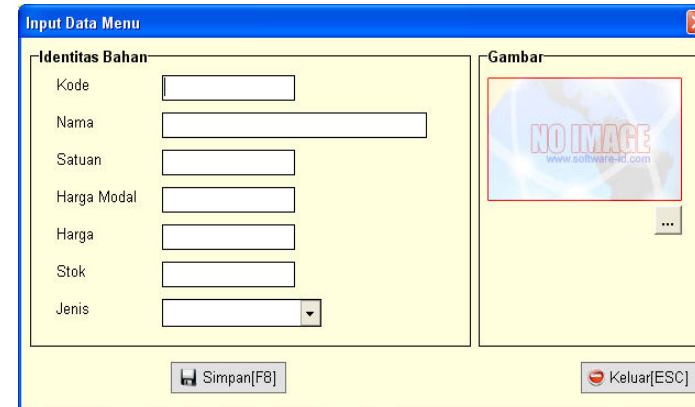

The 'Input Data Menu' form is divided into two main sections: 'Identitas Bahan' and 'Gambar'. The 'Identitas Bahan' section contains the following fields: Kode (text input), Nama (text input), Satuan (text input), Harga Modal (text input), Harga (text input), Stok (text input), and Jenis (dropdown menu). The 'Gambar' section contains a placeholder for an image with the text 'NO IMAGE' and the website URL 'www.software-id.com'. At the bottom of the form, there are two buttons: 'Simpan[F8]' and 'Keluar[ESC]'.

Masukkan Kode, menu, Satuan, Stok (Jumlah bahan)

- Klik **SIMPAN**
- Untuk Edit klik Tombol **EDIT**
- Untuk menghapus data Klik **HAPUS**
- Atau Klik Kanan Grid

#### D. Master Member

Form ini digunakan untuk menginputkan member. Klik **MEMBER** maka akan keluar form sbb :

- Untuk menambah data Klik **TAMBAH** maka akan keluar form :

- Kode:
- Nama Anggota:
- Departemen:
- Diskon:

At the bottom of the form, there are two buttons: 'Simpan[F8]' and 'Keluar[ESC]'.

Masukkan Kode, Nama, Departemen, Diskon

- Klik **SIMPAN**
- Untuk Edit klik Tombol **EDIT**
- Untuk menghapus data Klik **HAPUS**
- Atau Klik Kanan Grid

## E. PENJUALAN

Form ini digunakan untuk melakukan penjualan.  
Klik **Pe'JUALAN** maka akan keluar form sbb :

- Untuk menambah Klik **NOMOR MEJA**
- Klik **ETALASE** dan **NOMOR MEJA** untuk menambah makanan yang di pesan.  
Maka akan keluar form sbb :

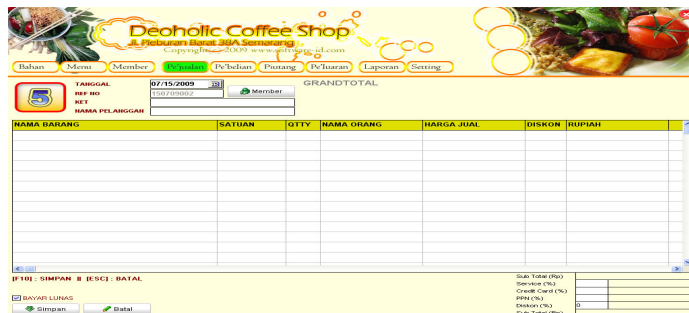

- Klik grid dan tekan **ENTER** untuk mencari menu makanan.akan keluar form :

- Klik **SIMPAN** atau Tekan (**F10**)
- Klik **SIMPAN**
- Klik Bayar untuk pembayaran dan pilih nomor meja yang akan bayar
- Tekan F10.

## F. Pembelian

Form ini digunakan untuk melakukan pembelian.  
Klik **Pe'Belian** maka akan keluar form sbb :

- Untuk menambah Klik **Tambah**  
Maka akan keluar form :

- Tekan **ENTER** untuk memilih barang yang di beli
- Tekan **F10** untuk menyimpan data

## G. Piutang

Form ini digunakan untuk melihat dan mengelola piutang. Klik **Piutang** maka akan keluar form sbb :

- Klik yang akan bayar
- Masukkan jumlah yang dibayarkan
- Akhiri dengan menekan **OK**

## H. Pengeluaran

Form ini digunakan untuk melakukan pembelian.  
Klik **Pe'Belian** maka akan keluar form sbb :

- Untuk menambah Klik **Tambah**  
Maka akan keluar form :

- Tentukan tanggal
- Masukkan nomor Faktur
- Masukkan jumlah uang
- Tekan **SIMPAN**
- Untuk edit tekan tombol **EDIT**
- Untuk Hapus tekan **HAPUS**
- Keluar tekan tombol **KELUAR**

## I. Laporan

Form ini digunakan untuk melihat semua transaksi. Klik **Laporan** maka akan keluar form sbb :

- Untuk melihat laporan Klik Laporan apa yang akan di lihat.

## J. Pengaturn diskon

Form ini digunakan untuk mengatur diskon pada jam-jam tertentu. Klik **Setting – diskon pada jam tertentu / diskon yang lain** maka akan keluar form sbb :

nama_hari	Jam Mulai	Sampai Jam	kode_barang	diskon
	7:00:00	8:00:00	SEMUA	10

- Klik **ADD**
- Masukkan kode barang dll.
- Klik **SET**

## IV. INSTALLASI JARINGAN

Proses untuk menginstallasi jaringan pada komputer anda. Sebelum melakukan installasi anda harus mempersiapkan dulu satu komputer yang akan digunakan untuk server atau sebagai Central Informasi Data, dan beberapa komputer sebagai Client yang akan di hubungkan ke server tersebut. Untuk komunikasi data antara komputer Server dengan Client bisa dengan menggunakan kabel LAN (Local Area Network) atau bisa juga dengan menggunakan Wireless.

Dibawah ini kami gambarkan Installasi jaringan dengan menggunakan 5 Komputer sebagai Client, sedangkan server harus satu dan tidak boleh lebih.

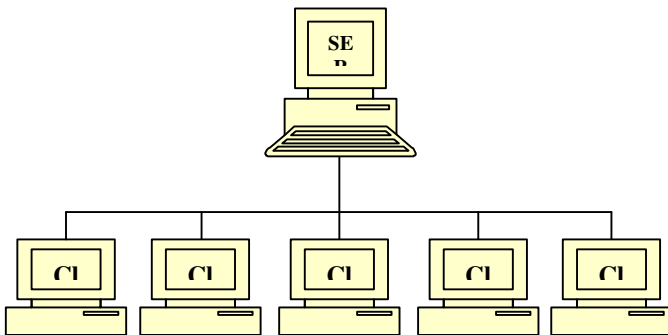

Pastikan komputer server dan komputer client sudah terhubung dan sudah terkoneksi dengan baik, cara untuk cek koneksi apakah sudah bagus atau tidak :

- Tentukan IP address server sbb :
  - Di komputer server, Klik start menu – RUN
  - Ketik cmd

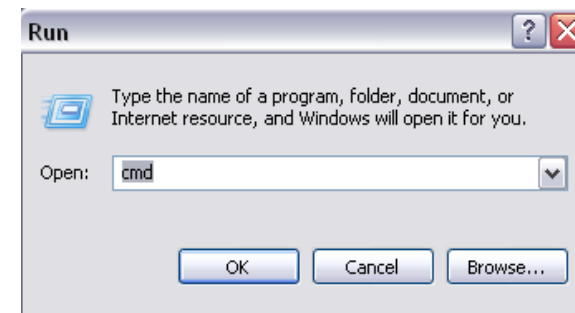

- Maka akan keluar command prompt

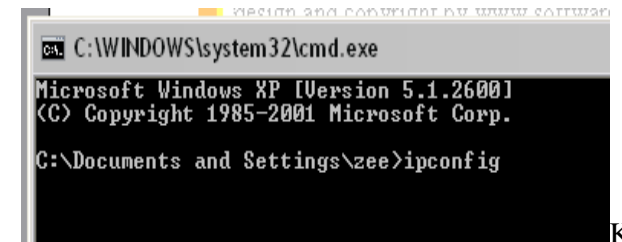

- Ketikkan **ipconfig** tekan **ENTER**
- Jika komputer server sudah terhubung dengan jaringan maka akan keluar **IP address** nya.

- ❑ Jika IP address tidak keluar berarti komputer belum terhubung jaringan atau belum di konfigurasi, untuk mengkonfigurasi ada beberapa langkah sbb :
- ❑ Buka Explorer – Control Panel – Network Connection
- ❑ Klik kanan pada Local area connection - Properties seperti gambar

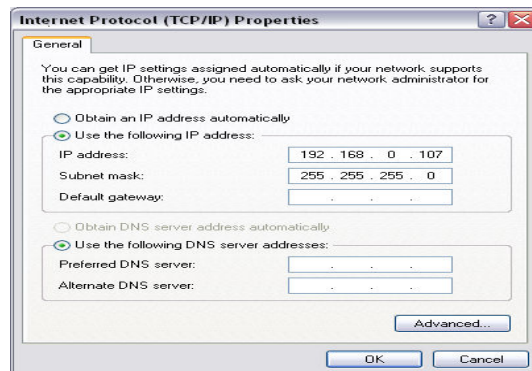

- ❑ Di TAB General, Pilih Internet Protocol (TCP/IP) dan klik Properties
- ❑ Isikan IP address server seperti gambar sbb:

IP address server bisa menggunakan nomor lain

192.168.0.1

192.168.0.2 atau dari 1 .. 255

- ❑ Subnet Mask akan terisi secara otomatis
- ❑ Begitu Juga untuk Komputer Client, IP Address juga di konfigurasi
- ❑ IP address server dan client bisa digambarkan sbb :

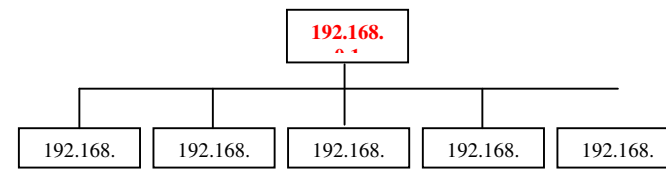

- ❑ Ketik **ping 192.168.0.1** tekan ENTER :
- ❑ **Replay From ....** Berarti sudah terhubung

## V. MENGHUBUNGKAN KE JARINGAN

1. Matikan Service **Windows Firewall**
  - Buka Control Panel – Network Connection

- Klik kanan **Local Area Network** –  
Properties

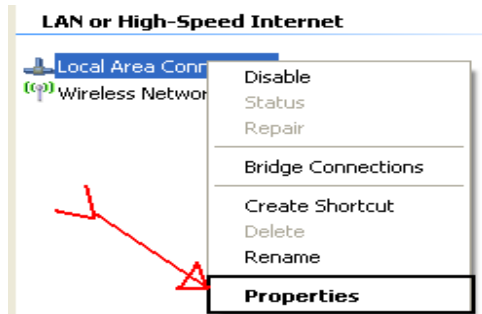

- Pada TAB Advance, Klik **Setting**

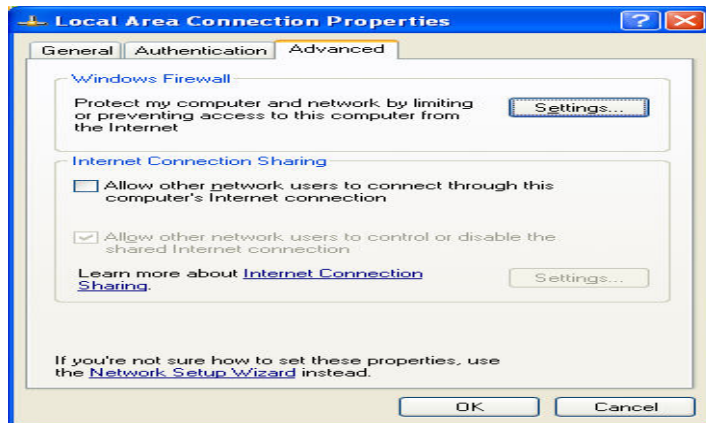

- Pilih OFF, tekan **OK**

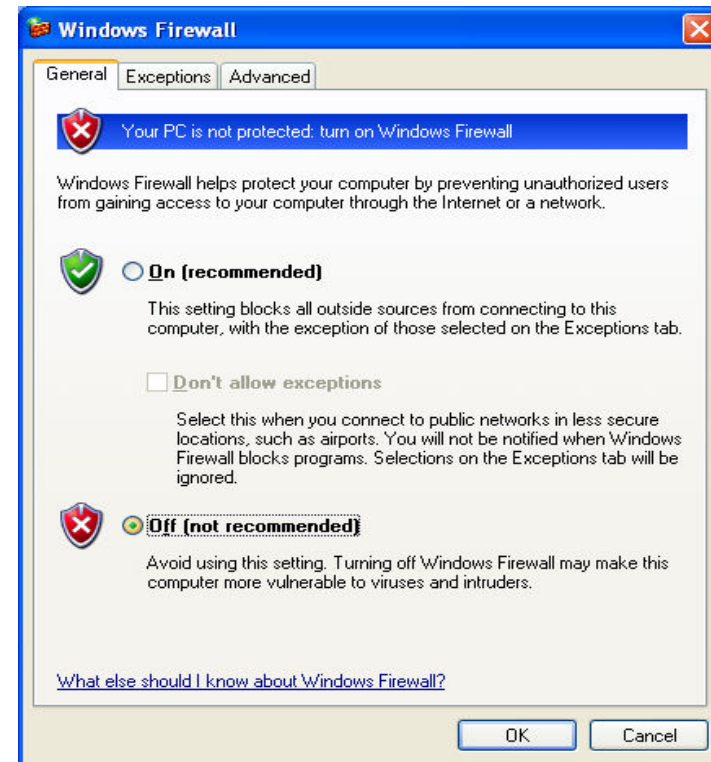

- Jika Firewell sudah dimatikan, lanjutkan ke  
langkah 2

2. Buka SID Restoran, pada menu Setting –Koneksi database.
3. Ganti hostname pada SID Restoran menjadi ip address server, **OK**

HOSTNAME: 192.168.0.1  
USERNAME: root  
PASSWORD:   
PORT: 0  
BATAL OK

**IP ADDRESS SERVER**  
ex :  
**192.168.0.1**

Program ini menggunakan database MYSQL, mungkin server MYSQL belum terinstall di komputer anda jika komputer anda belum terinstall server MYSQL, silahkan download servernya di link berikut :  
<http://www.mirror.in.th/sourceforge.net/a/ap/appserv/appserv-win32-2.4.2.exe>  
Jika link ini sudah tidak valid, silahkan hubungi administrator software-id.com untuk mendapatkan link yang baru atau jika anda mengalami kesulitan dalam instalasi silahkan hubungi kami...  
di [www.software-id.com](http://www.software-id.com), E-mail : [admin@software-id.com](mailto:admin@software-id.com), Phone : 081802613019 (Yozi Fadli)

4. Jika pesan **error** keluar atau program tidak bisa login, berarti instalasi jaringan yang anda lakukan masih bermasalah, mungkin kabel LAN atau perangkat lainnya belum terkoneksi dengan baik

**Bagaimana Jika Saya Hanya Menggunakan 1 Komputer Saja ???.**

konfigurasinya adalah sbb :

HOSTNAME: localhost  
USERNAME: mysql  
PASSWORD: mysql  
PORT: 80  
BATAL OK

Address untuk 1 komputer atau tanpa server

LANGKAH INI HANYA UNTUK SATU KOMPUTER SAJA... dan tidak berlaku untuk pemasangan jaringan (beberapa komputer) Tekan **OK**.