

A. INSTALLASI SOFTWARE

1. Masukkan CD Program ke dalam CD ROM

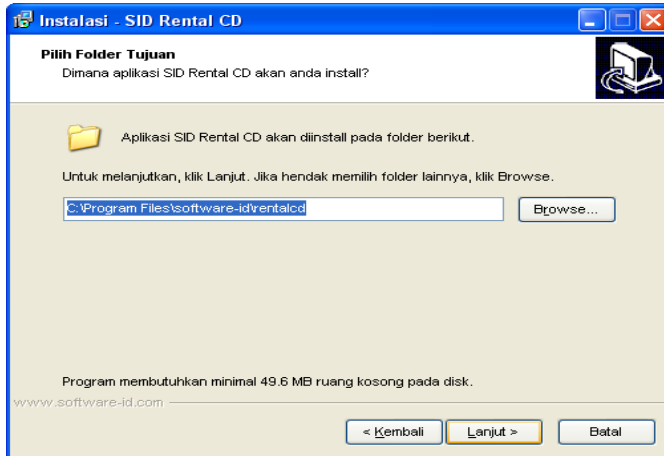

2. Next untuk melanjutkan



3. Pilih Next

4. Pilih direktori tempat penyimpanan lalu tekan,

Lanjut

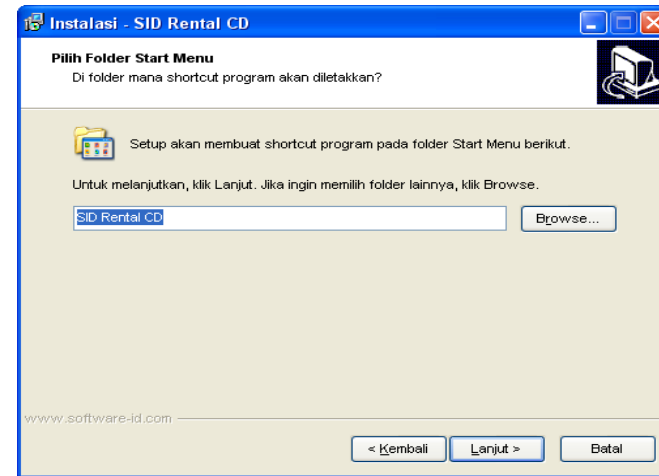

5. Pilih Typical, Next

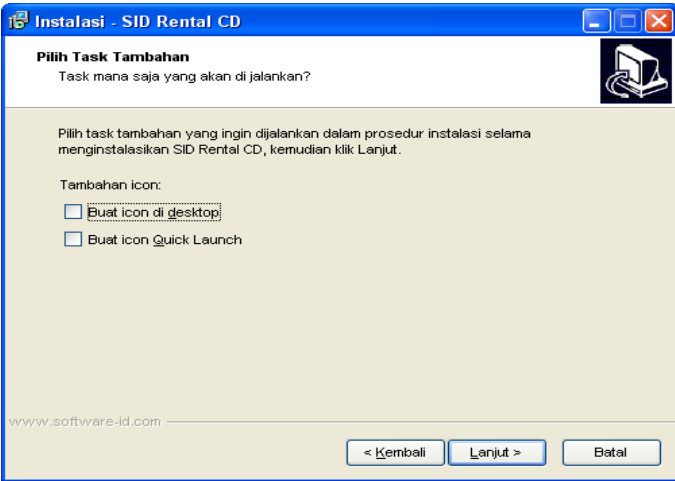

6. Klik Install

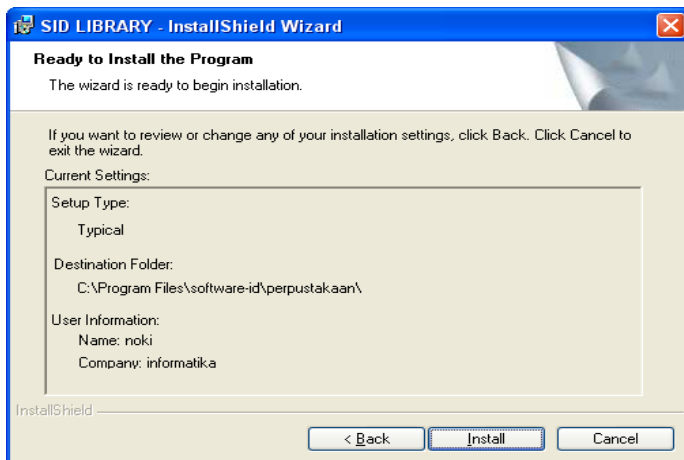

7. Tunggu progress instalasi selesai

B. LOGIN PROGRAM

1. Buka Start Menu – All Program – SID Rental CD

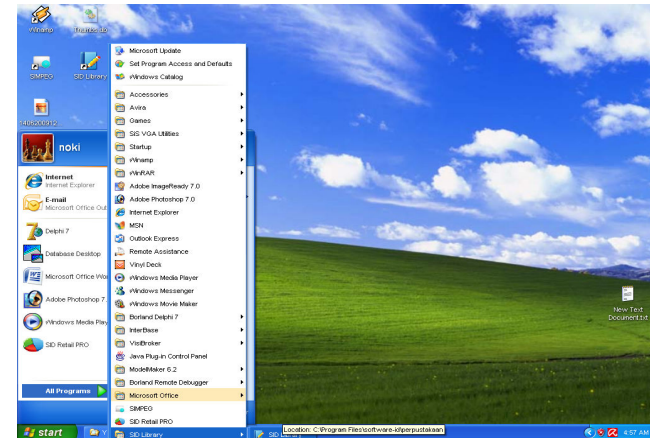

2. Jika Muncul kotak dialog MYSQL, Masukkan :

- Hostname: localhost
- Username: root
- Password : [kosong]
- Port : 0

Seperti pada gambar berikut

Tekan **OK**



HOSTNAME

USERNAME

PASSWORD

PORT

Program ini menggunakan database MYSQL, mungkin server MYSQL belum terinstall di komputer anda
jika komputer anda belum terinstall server MYSQL, silahkan download servernya di link berikut :
<http://www.mirror.in.th/sourceforge.net/a/ap/appserv/appserv-win32-2.4.2.exe>

jika link ini sudah tidak valid, silahkan hubungi administrator software-id.com untuk mendapatkan link yang baru
atau jika anda mengalami kesulitan dalam instalasi silahkan hubungi kami...
di www.software-id.com, E-mail : admin@software-id.com, Phone : 081802613019 (Yozi Fadli)

3. Pada Kotak Dialog Login, Masukkan :

- Hostname: master
- Username: [kosong]

4. Anda sudah masuk ke program SID Rental CD

C. CARA PEMAKAIAN

1. Master CD

Form untuk menyimpan data cd yang ada di Perusahaan, menu yang disediakan sbb :

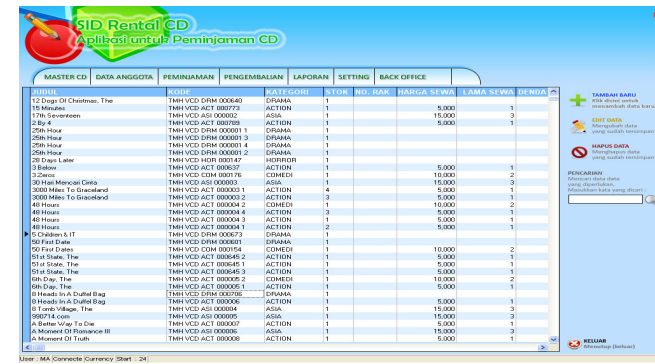

- Klik [Tambah] untuk menambah rental cd
- [Edit] untuk mengedit data
- Untuk menghapus rental cd, Klik kanan pada grid
- [Hapus] atau dengan cara tekan keyboard **DEL**
- Untuk pencarian, klik-kanan –lalu pilih cari tatau masukkan kata kunci d tempat yang telah di sediakan

2. Master Data Anggota

Form untuk menyimpan data anggota rental, seperti gambar

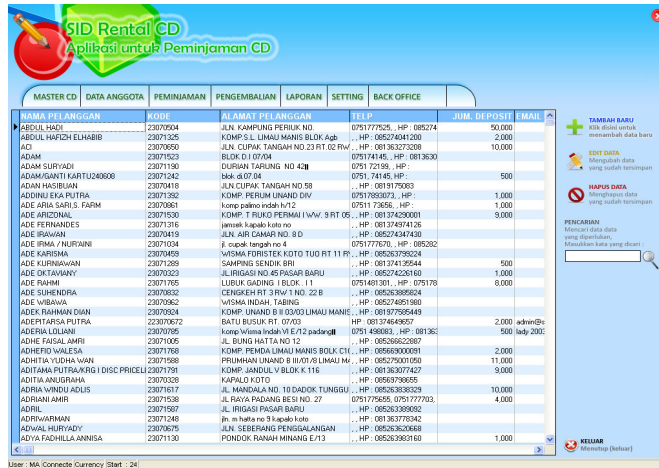

- Klik [Tambah] untuk menambah data anggota
- [Edit] untuk mengedit / Ubah data anggota yang sudah tersimpan
- Untuk menghapus data anggota, Klik kanan pada grid – [Hapus] atau dengan cara tekan keyboard **DEL**
- Untuk pencarian, klik-kanan – lalu pilih cari

3. Peminjaman

Form untuk peminjaman cd ke anggota, stok cd yang ada di rental akan berkurang secara otomatis jika melakukan peminjaman cd.

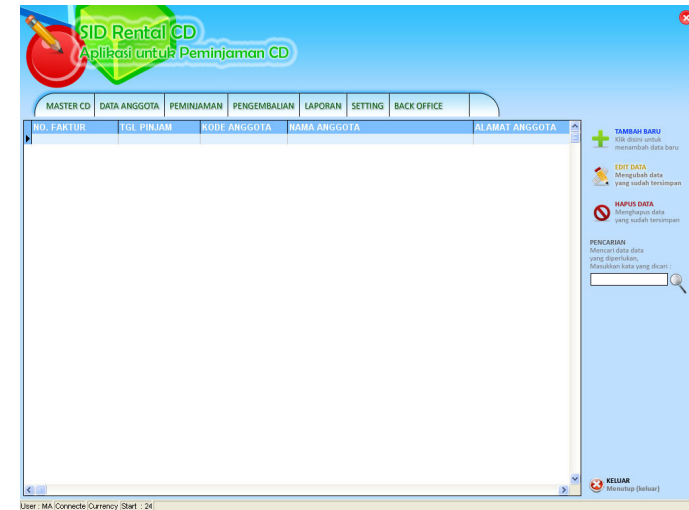

- Klik [Tambah] untuk memulai peminjaman baru, Maka akan keluar form seperti gambar berikut :



CARA MENGOPERASIKAN PEMINJAMAN

- Masukkan kode Anggota Atau tekan **ENTER** untuk mencari Nama Anggota
- Maka akan keluar form untuk menampilkan data anggota
- Untuk Option yang lain klik kanan grid

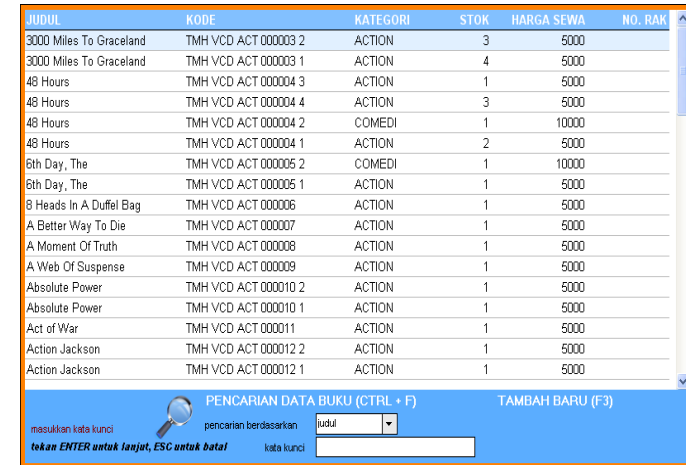

- Klik dua kali grid atau tekan **[ENTER]**
- Ketik kode cd pada kolom pertama, atau tekan **ENTER** untuk mencari cd
- Klik dua kali grid atau tekan **[ENTER]**
- Atau tekan **[ESC]** untuk membatalkan
- Untuk Option yang lain klik kanan grid

4. Pengembalian Cd

Form ini digunakan untuk mencatat pengembalian cd oleh anggota

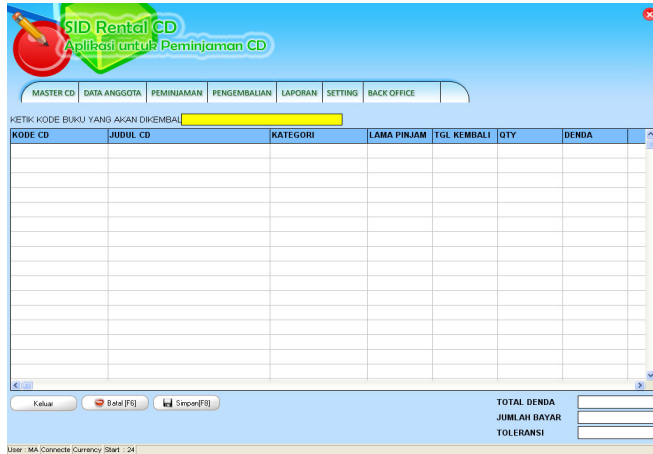

- Masukkan Kode Cd atau tekan **ENTER**
- Tekan tombol [Simpan] untuk menyimpan data
- atau tombol [Batal] untuk membatalkan

5. Master Level

Form ini berguna untuk mengatur akses dari masing – masing Pegawai berdasarkan jabatan masing – masing. Dengan membuka menu Setting - Akses User :

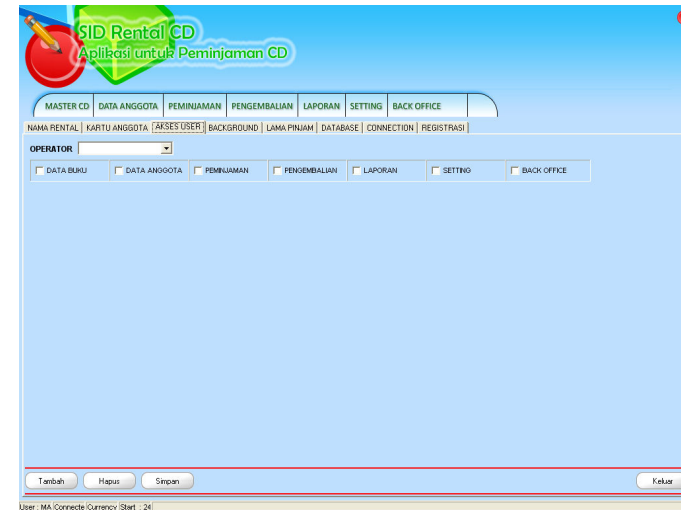

Checklist akses jika diizinkan, atau uncheck jika tidak diizinkan.

- Klik [Tambah] untuk menambah user baru
- Klik [Hapus] untuk menghapus user
- Untuk keluar tekan tombol [Keluar]

6. Ganti Password

Form ini digunakan untuk mengganti Password pegawai p-erushaan supaya bisa login , dengan membuka menubar back office – :

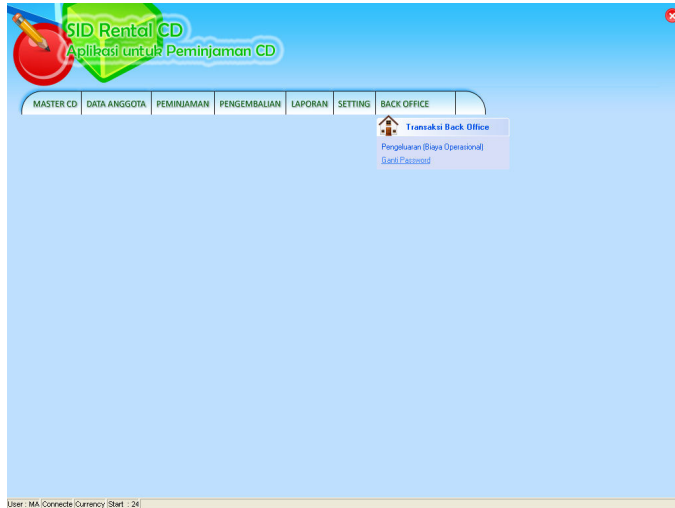

- Klik ganti password
- Masukkan kode password Lama
- Masukkan password baaru
- Dan konfirmasi password
- Tekan Ganti.

7. Laporan

Form ini digunakan untuk melihat dan laporan dan grafik



Pilih blaporan yang akan di cek.

D. INSTALLASI JARINGAN

Proses untuk menginstallasi jaringan pada komputer anda. Sebelum melakukan installasi anda harus mempersiapkan dulu satu komputer yang akan digunakan untuk server atau sebagai Central Informasi Data, dan beberapa komputer sebagai Client yang akan di hubungkan ke server tersebut. Untuk komunikasi data antara komputer Server dengan Client bisa dengan menggunakan kabel LAN (Local Area Network) atau bisa juga dengan menggunakan Wireless.

Dibawah ini kami gambarkan Installasi jaringan dengan menggunakan 5 Komputer sebagai Client, sedangkan server harus satu dan tidak boleh lebih.

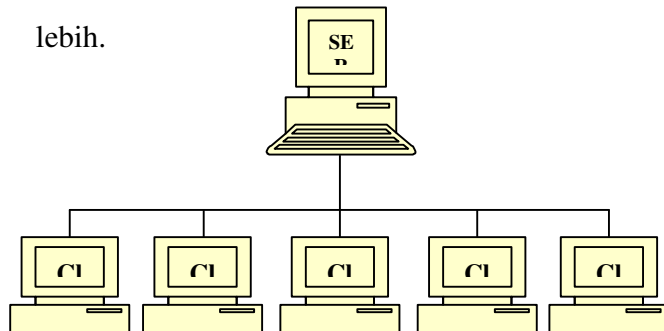

Pastikan komputer server dan komputer client sudah terhubung dan sudah terkoneksi dengan baik, cara untuk cek koneksi apakah sudah bagus atau tidak :

- ❖ Tentukan IP address server sbb :
 - Di komputer server, Klik start menu – RUN
 - Ketik cmd

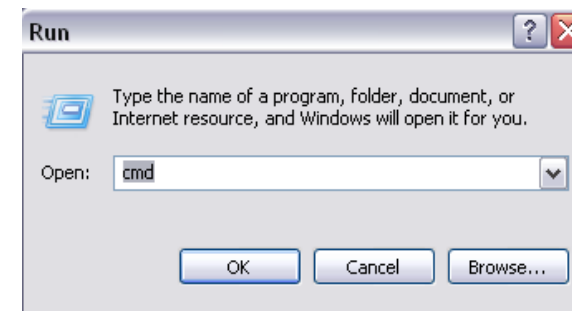

- Maka akan keluar command prompt



```

C:\WINDOWS\system32\cmd.exe
Microsoft Windows XP [Version 5.1.2600]
(C) Copyright 1985-2001 Microsoft Corp.
C:\Documents and Settings\zee>ipconfig

```

K

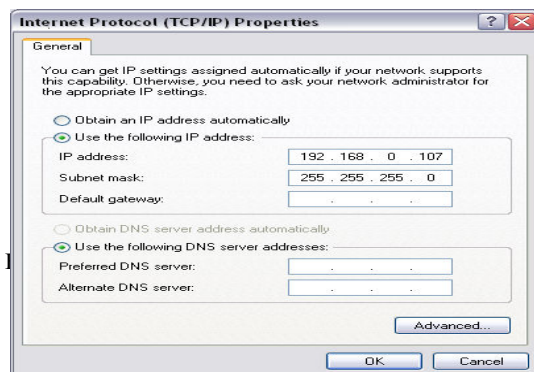
- ❑ Ketikkan **ipconfig** tekan **ENTER**
- ❑ Jika komputer server sudah terhubung dengan jaringan maka akan keluar **IP address** nya.
- ❑ Jika IP address tidak keluar berarti komputer belum terhubung jaringan atau belum di konfigurasi, untuk mengkonfigurasi ada beberapa langkah sbb :
- ❑ Buka Explorer – Control Panel – Network Connection
- ❑ Klik kanan pada Local area connection - Properties seperti gambar



Manual I

- ❑ Di TAB General, Pilih Internet Protocol (TCP/IP) dan klik Properties
- ❑ Isikan IP address server seperti gambar sbb:
IP address server bisa menggunakan nomor lain

192.168.0.1

192.168.0.2 *atau dari 1 .. 255*

- ❑ Subnet Mask akan terisi secara otomatis
- ❑ Begitu Juga untuk Komputer Client, IP Address juga di konfigurasi
- ❑ IP address server dan client bisa digambarkan sbb :

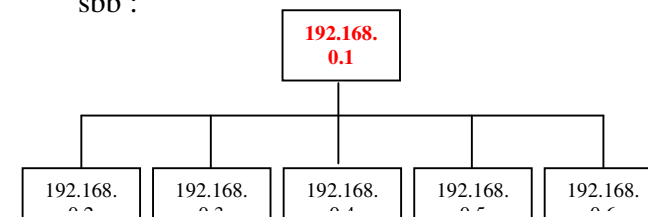

- ❑ Ketik **ping 192.168.0.1** tekan **ENTER** :
- ❑ **Replay From** Berarti sudah terhubung

E. MENGHUBUNGGAN KE JARINGAN

- ❖ Matikan Service **Windows Firewall**
- ❖ Buka Control Panel – Network Connection
- ❖ Klik kanan **Local Area Network** – Properties

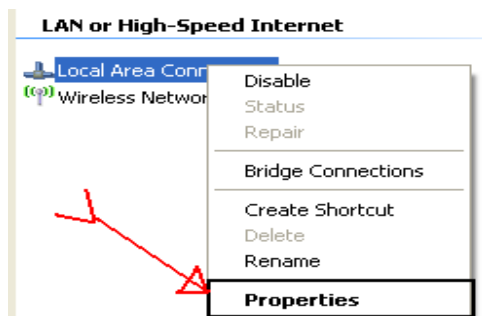

- ❖ Pada TAB Advance, Klik **Setting**



- ❖ Pilih OFF, tekan **OK**

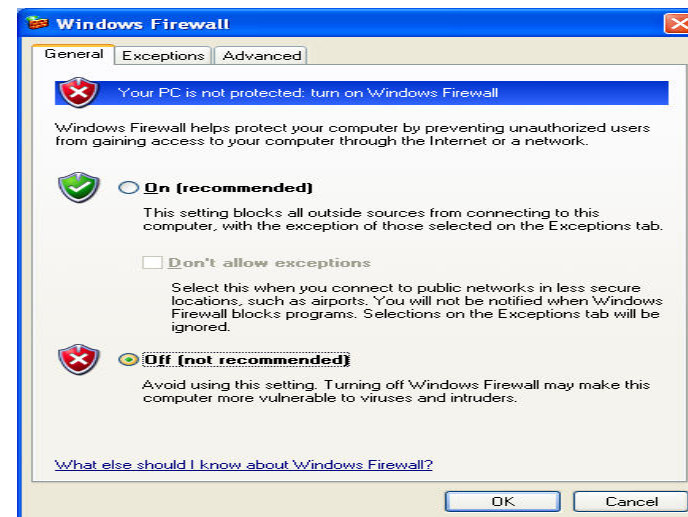

- ❖ Jika Firewall sudah dimatikan, lanjutkan ke langkah 2

Buka SID rental cd , pada menu Setting – Connection.

Ganti hostname pada SID Rental cd menjadi ip address server, **OK**

HOSTNAME: 192.168.0.1
USERNAME: root
PASSWORD:
PORT: 0

IP ADDRESS SERVER
ex :
192.168.0.1

BATAL OK

Program ini menggunakan database MYSQL, mungkin server MYSQL belum terinstall di komputer anda jika komputer anda belum terinstall server MYSQL, silahkan download servernya di link berikut :
<http://www.mirror.in.th/sourceforge.net/a/ap/appserv/appserv-win32-2.4.2.exe>

Jika link ini sudah tidak valid, silahkan hubungi administrator software-id.com untuk mendapatkan link yang baru atau jika anda mengalami kesulitan dalam instalasi silahkan hubungi kami...
di www.software-id.com, E-mail : admin@software-id.com, Phone : 081802613019 (Yozi Fadli)

- ❖ Jika pesan **error** keluar atau program tidak bisa login, berarti instalasi jaringan yang anda lakukan masih bermasalah, mungkin kabel

LAN atau perangkat lainnya belum terkoneksi dengan baik

Bagaimana Jika Saya Hanya Menggunakan 1 Komputer Saja ???.

konfigurasinya adalah sbb :

HOSTNAME: localhost
USERNAME: mysql
PASSWORD: mysql
PORT: 80

BATAL OK

Address untuk 1 komputer atau tanpa server

INGAT LANGKAH INI HANYA UNTUK SATU KOMPUTER SAJA... dan tidak berlaku untuk pemasangan jaringan (beberapa komputer)

Tekan **OK**.